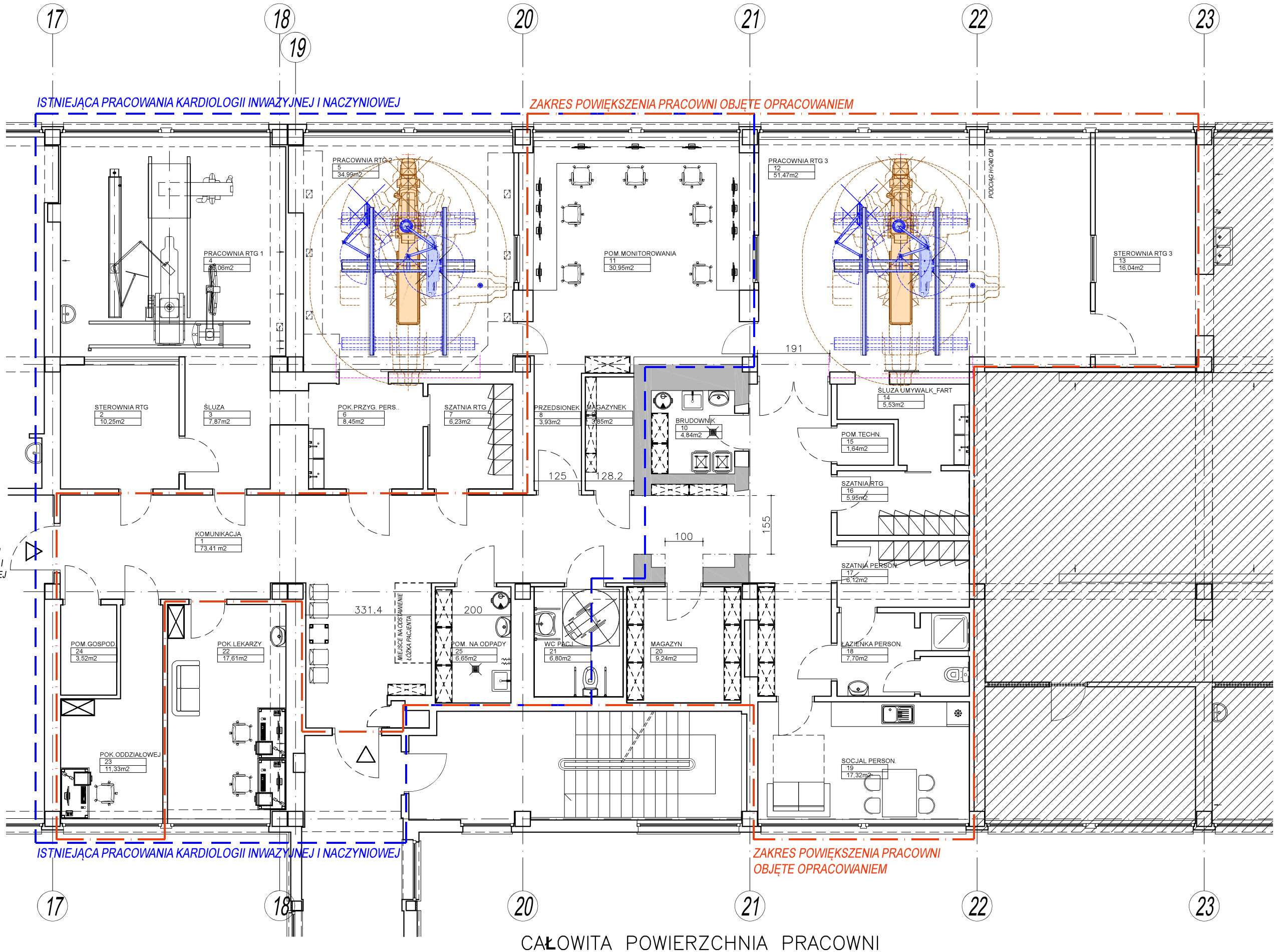


CAŁOWITA POWIERZCHNIA PRACOWNI KARDIOLOGII INWAZYJNEJ I NACZYNIOWEJ 394,42m2

20250914

REMONT PRACOWNI KARDIOLOGII INWAZYJNEJ

| | |
|---|---|
| inwestor | Szpital Wojewódzki w Poznaniu |
| adres | ul. Juraszów 7-19, 60-479 Poznań |
| obiekt | budynek szpitala - użyteczności publicznej |
| adres | ul. Juraszów 7-19, 60-479 Poznań |

ALTHUS PROJEKT
ul. Ks. Ignacy Skorupki 5/7
60-773 Poznań
tel. +48 606 133 162
e-mail: biuro@althus.com.pl
NIP: 7811907678
REGON: 301352176

| | |
|---|---|
| KON. | |
| 09.2025 | |
| 1:100 | |
| rys.A.2 | |

RZUT KONDYGNACJI - UKŁAD FUNKCJONALNY

| | |
|---|---|
| architektura | architekt Krzysztof Zakrzewski |
| konstrukcja | mgr inż. Jarosław Mysior |

| | |
|---|---|
| 135/TO/94 | |
| POM/0166/PWOK/03 | |