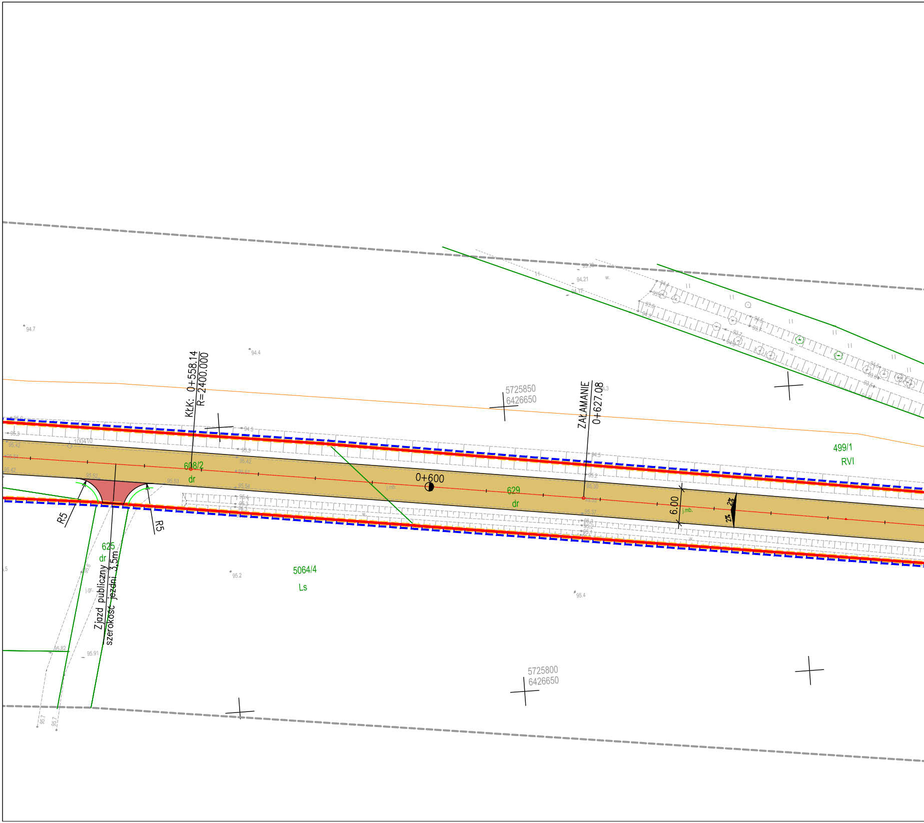

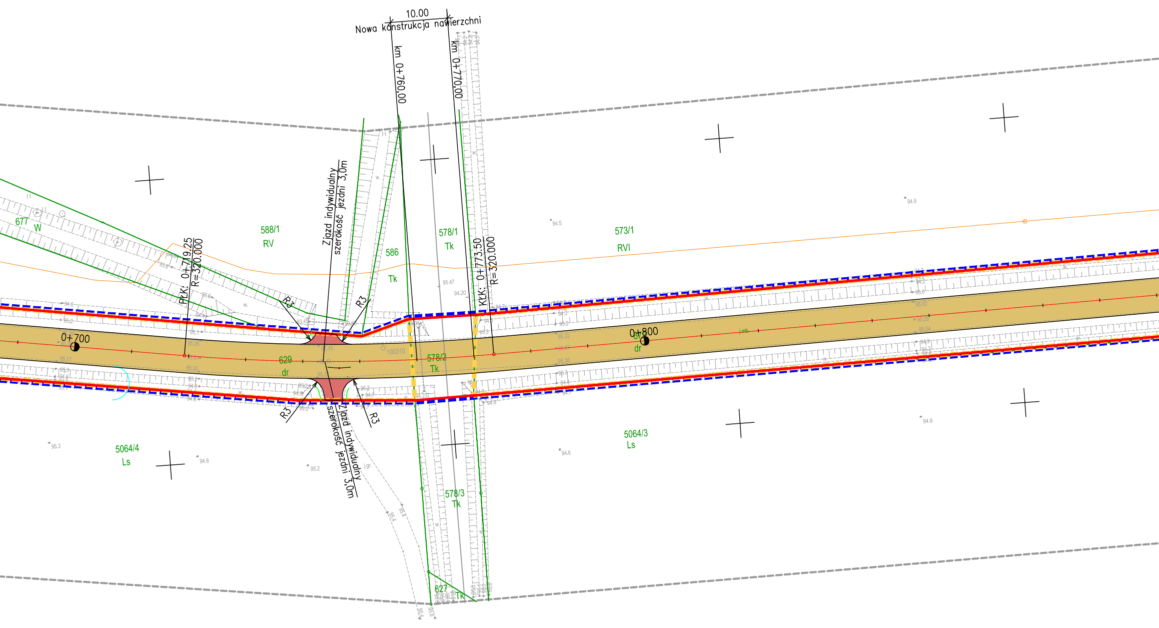

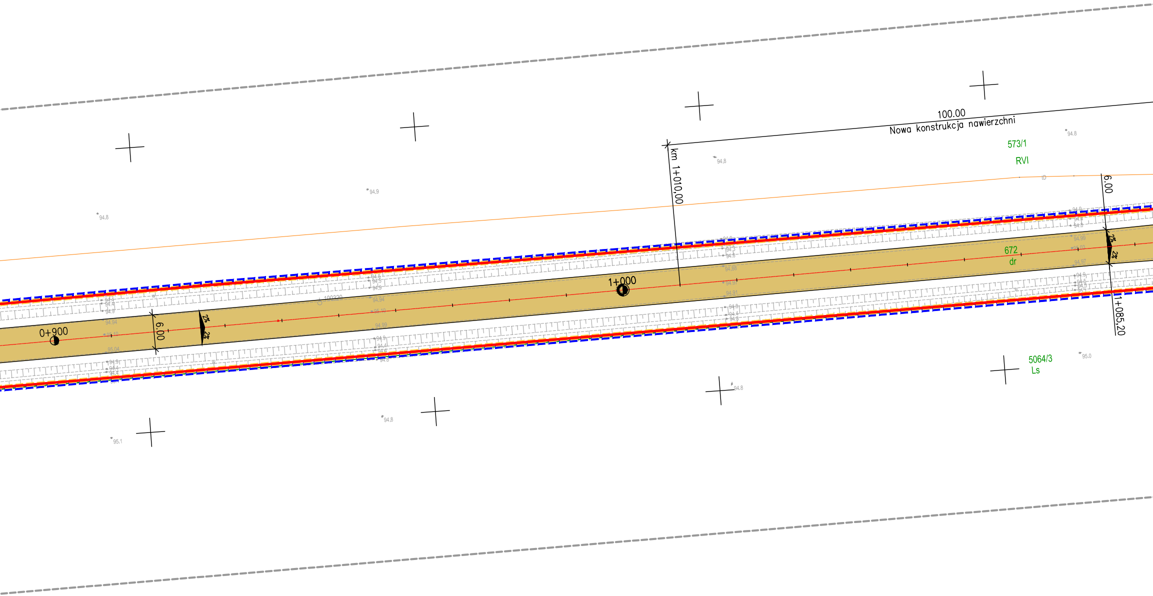

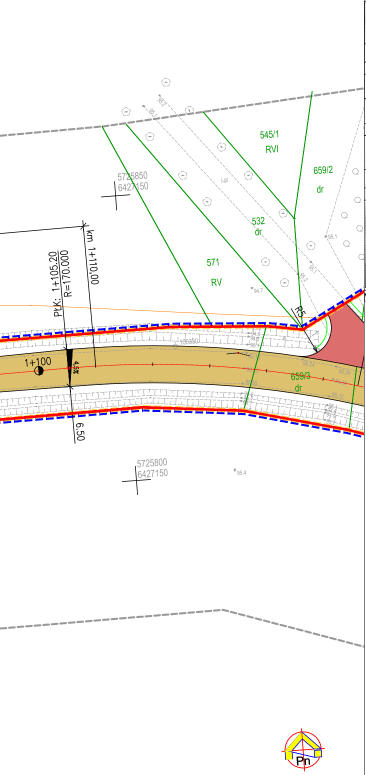

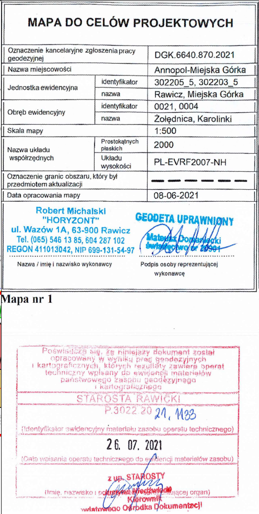

MAPA DO CELÓW PROJEKTOWYCH

Oznaczenie kancelaryjne zgłoszenia pracy geodezyjnej		DGK.6640.870.2021
Nazwa miejscowości		Annopol-Miejska Górka
Jednostka ewidencyjna	identyfikator	302205_5, 302203_5
	nazwa	Rawicz, Miejska Górka
Obręb ewidencyjny	identyfikator	0021, 0004
	nazwa	Żołędnica, Karolinki
Skala mapy		1:500
Nazwa układu współrzędnych	Prostokątnych płaskich	2000
	Układu wysokości	PL-EVRF2007-NH
Oznaczenie granic obszaru, który był przedmiotem aktualizacji		— — — — — —
Data opracowania mapy		08-06-2021

Robert Michalski
"HORYZONT"
ul. Wazów 1A, 63-900 Rawicz
Tel. (065) 546 13 85, 604 287 102
REGON 411013042, NIP 699-131-54-97
Nazwa / imię i nazwisko wykonawcy

GEODETA UPRAWNIONY
Mateusz Domaniecki
świadectwo nr 20961
Podpis osoby reprezentującej wykonawcę

Mapa nr 1

Poświadcza się, że niniejszy dokument został opracowany w wyniku prac geodezyjnych i kartograficznych, których rezultaty zawiera operat techniczny wpisany do ewidencji materiałów państwowego zasobu geodezyjnego i kartograficznego

STAROSTA RAWICKI

P.3022.2021.1133
(Identyfikator ewidencyjny materiału zasobu operatu technicznego)

26. 07. 2021
(Data wpisania operatu technicznego do ewidencji materiałów zasobu)

z up. STAROSTY
Justyna Niedźwiedź
Kierownik
Powiatowego Ośrodka Dokumentacji
(Imię, nazwisko i podpis osoby reprezentującej organ)

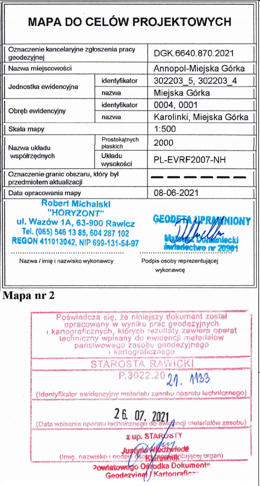

MAPA DO CELÓW PROJEKTOWYCH

Oznaczenie kancelaryjne zgłoszenia pracy geodezyjnej		DGK.6640.870.2021
Nazwa miejscowości		Annopol-Miejska Górka
Jednostka ewidencyjna	identyfikator	302203_5, 302203_4
	nazwa	Miejska Górka
Obręb ewidencyjny	identyfikator	0004, 0001
	nazwa	Karolinki, Miejska Górka
Skala mapy		1:500
Nazwa układu współrzędnych	Prostokątnych płaskich	2000
	Układu wysokości	PL-EVRF2007-NH
Oznaczenie granic obszaru, który był przedmiotem aktualizacji		— — — — — —
Data opracowania mapy		08-06-2021

Robert Michalski
"HORYZONT"
ul. Wazów 1A, 63-900 Rawicz
Tel. (065) 546 13 85, 604 287 102
REGON 411013042, NIP 699-131-54-97
Nazwa / imię i nazwisko wykonawcy

GEODETA UPRAWNIONY
Mateusz Domaniecki
świadectwo nr 20961
Podpis osoby reprezentującej wykonawcę

Mapa nr 2

Poświadcza się, że niniejszy dokument został opracowany w wyniku prac geodezyjnych i kartograficznych, których rezultaty zawiera operat techniczny wpisany do ewidencji materiałów państwowego zasobu geodezyjnego i kartograficznego

STAROSTA RAWICKI

P.3022.2021.1133
(Identyfikator ewidencyjny materiału zasobu operatu technicznego)

26. 07. 2021
(Data wpisania operatu technicznego do ewidencji materiałów zasobu)

z up. STAROSTY
Justyna Niedźwiedź
Kierownik
Powiatowego Ośrodka Dokumentacji Geodezyjnej i Kartograficznej
(Imię, nazwisko i podpis osoby reprezentującej organ)

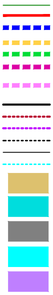

Projekt opracowany na kopii mapy do celów projektowej zgodnej z oryginałem

mgr inż. Andrzej Tajcher

LEGENDA

- Istniejące granice działek
- Projektowana linia rozgraniczająca
- Projektowana granica terenu niezbędnego dla obiektów budowlanych
- Istniejąca granica pasa drogowego drogi powiatowej nr 5478P
- Zajęcie terenu wód płynących na czas realizacji inwestycji
- Zajęcie terenu na czas przebudowy sieci uzbrojenia terenu
- Zajęcie terenu na czas przebudowy innych dróg publicznych
- Projektowany krawężnik betonowy 20x30 cm wystający 12 cm
- Projektowany krawężnik betonowy 20x30 cm wystający 2 cm
- Projektowany krawężnik betonowy najazdowy
- Projektowany opornik betonowy 12x25 cm
- Projektowane obrzeże chodnikowe
- Projektowany ściek
- Projektowana jezdnia o nawierzchni asfaltowej
- Projektowana nawierzchnia ścieżki pieszo-rowerowej z kostki betonowej
- Projektowana ścieżka pieszo-rowerowa o nawierzchni asfaltowej
- Projektowana nawierzchnia chodnika z kostki betonowej
- Projektowana nawierzchnia na zjazdach i miejscach postojowych z kostki betonowej

▨	Projektowana nawierzchnia chodnika z kostki betonowej (podbudowa zjazdu)
▨	Projektowana nawierzchnia ścieżki pieszo-rowerowej zjazd z kostki betonowej (podbudowa zjazdu)
🟥	Projektowana nawierzchnia na zjazdach z kruszywa
🟫	Projektowana nawierzchnia kładki pieszo-rowerowej z żywicy syntetycznej
▦	Projektowane umocnienie skarpy betonowymi płytami ażurowymi
🟩	Projektowane tereny zielone
🟥	Projektowane umocnienie skarp brzegów materacami gabionowymi
■	Projektowany wpust
○	Projektowana kanalizacja deszczowa
—	Projektowana linia telekomunikacyjna
—	Projektowana przyłącze energetyczne
1 ✕ 6	Drzewa i krzewy do wycinki
○	Projektowane nasadzenia Robinia akacjowa (*Robinia pseudoacacia*)
⊓	Projektowane skarpy

~~957~~	Nr działki przed podziałem
957/2	Nr działki pozostającej u dotychczasowego właściciela
957/1	Nr działki do zajęcia pod realizację inwestycji

PROSYSTEM
Biuro Projektów i Realizacji Inwestycji

Os. Bolesława Śmiałego 30/75, 60-682 Poznań,
tel: (61) 842 90 70
www.prosystem-poznan.pl
e-mail : biuro@prosystem-poznan.pl

Investor / Inwestor zastępczy

Zarząd Powiatowu Rawickiego
Powiatowy Zarząd Dróg w Rawiczu
63-900 Rawicz, ul. Podmiejska 10

Branch / Branża
DROGOWA, SANITARNA, MOSTOWA, ELEKTRYCZNA, TELEKOMUNIKACYJNA

Project Phase / Stadium dokumentacji
PROJEKT BUDOWLANY

Investment / addres
Nazwa inwestycji / adres

Rozbudowa drogi powiatowej nr 5478P Golina Wielka - Miejska Górka, od skrzyżowania z drogą wojewódzką nr 434 w m. Annopol do skrzyżowania z drogą krajową nr 36 w m. Miejska Górka

Theme
Temat

PROJEKT ZAGOSPODAROWANIA TERENU

Collaboration / Zespół projektowy :		Number of qualification Numer uprawnień	Signature / Podpis
Designer Projektant Branża drogowa	**mgr inż. Andrzej Tajcher**	**WKP/0242/POOD/04** *do projektowania bez ograniczeń w specjalności drogowej*	
Designer Projektant Branża sanitarna	**mgr inż. Katarzyna Pszczółkowska**	**WKP/0089/POOS/03** *do projektowania w specjalności instalacyjnej w zakresie sieci, instalacji i urządzeń: wodociągowych i kanalizacyjnych cieplnych, wentylacyjnych i gazowych*	
Designer Projektant Branża mostowa	**mgr inż. Michał Wołoszyński**	**WKP/0073/POOM/05** *do projektowania bez ograniczeń w specjalności mostowej*	
Designer Projektant Branża elektryczna	**inż. Jan Waliszewski**	**183/83/Pw** *do projektowania w specjalności instalacyjno-inżynieryjnej w zakresie instalacji elektrycznych*	
Designer Projektant Branża telekom.	**inż. Zbigniew Woźny**	**1450/99/U** *do projektowania w specjalnościach instalacyjnych w telekomunikacji przewodowej wraz z infrastrukturą towarzyszącą*	
Director Dyrektor	**mgr inż. Julian Kaluba**	**68/87/Pw**	

Drawning content
Treść rysunku

PLAN ZAGOSPODAROWANIA TERENU
Arkusz 2

Project number Numer projektu	Date Data	Scale Skala	Number draught Numer rysunku
08/2021	12.2022	1: 500	1.2

Version / Wersja "A"

Attention ! All rights reserved. / Wszelkie prawa zastrzeżone ! Powielanie lub wykorzystywanie niezgodnie z przeznaczeniem i bez zgody B.P. i R.I. PROSYSTEM zabronione !